



G.A.D. Parroquial de "El Quinche"

Rendición de Cuentas 2017

INFORME DE RENDICIÓN DE CUENTAS PRESUPUESTO AÑO 2017

De acuerdo al Código Orgánico de Organización territorial, Autonomía y Descentralización en su artículo 266 que establece.- "*Rendición de Cuentas*.- Al final del ejercicio fiscal, el ejecutivo del gobierno autónomo descentralizado convocará a la asamblea territorial o al organismo que en cada gobierno autónomo descentralizado se establezca como máxima instancia de participación, para informar sobre la ejecución presupuestaria anual, sobre el cumplimiento de sus metas y sobre las prioridades de ejecución del siguiente año" se procede a presentar el informe del año 2017.

OBJETIVOS POA

Se presenta los Objetivos del Plan Operativo Anual direccionados al presupuesto del año 2017.

Rubros de Gasto Corriente:

- Distribuir respectivamente el valor de gasto corriente por cada actividad operacional a realizarse en el Gobierno, priorizando sueldos, beneficios de ley, servicios básicos, seguros, asesoría, suministros, entre otros.

Grupos Vulnerables:

- Fortalecer la atención prestada por los Centros Infantiles del Buen Vivir a los niños de la parroquia.
- Fortalecer la atención prestada por el MIES a los grupos del Adulto Mayor de la parroquia de El Quinche y de sus sectores.
- Desarrollar conjuntamente con el MIES el proyecto de desarrollo infantil integral garantizando el buen vivir y crecimiento de los niños que asisten a los CIBV en la parroquia de El Quinche y sus comunidades.
- Desarrollar conjuntamente con el MIES el proyecto Adulto Mayor garantizando el buen vivir e integración a la sociedad del adulto mayor en la parroquia de El Quinche.
- Ejecutar diversas actividades recreativas y educativas que permitan la adecuada utilización del tiempo vacacional de los niños de la parroquia del Quinche, con el apoyo de un equipo de profesionales especializados en las diferentes ramas.
- Fomentar la integración de la juventud promoviendo la práctica de valores a través de la actividad deportiva contribuyendo así a una sana diversión.



G.A.D. Parroquial de "El Quinche"

Rendición de Cuentas 2017

Vialidad:

- Contribuir en el mejoramiento de la movilidad y calidad de vida de la población y visitantes de los diferentes sectores y barrios de la parroquia.
- Transportar directamente la mayor cantidad de material pétreo para el cumplimiento de las obras del GAD PEQ.

Eventos Culturales, Sociales, Públicos y Oficiales:

- Rescatar las costumbres y tradiciones de la parroquia mediante la participación de la población.

Prestación de Servicios Públicos:

- Prestar el servicio de toma de lecturas de medidores, entrega de facturas por consumo y recaudación de pagos del agua potable de la Empresa Pública Metropolitana de Agua Potable y Saneamiento en la parroquia de El Quinche, para satisfacer los requerimientos de sus habitantes.
- Realizar constantemente la limpieza, mantenimiento y mejoramiento del sistema de alcantarillado en la parroquia de El Quinche para mejorar la salubridad de la población.
- Fomentar la adecuada recolección y eliminación de residuos sólidos en la parroquia de El Quinche, para mejorar la calidad de vida de los habitantes y garantizar su buen vivir.

PRESUPUESTO AÑO 2017

DETALLE DE INGRESOS

Para el año 2017 el Gobierno Parroquial contó con un presupuesto de ingresos codificado por \$1, 357,384.30 distribuido de la siguiente manera:

GAD PEQ: INGRESOS 2017

Código	Denominación del Ingreso	Valor Codificado	Porcentaje
1	Corriente	448,021.46	33.01%
2	Capital	756,893.57	55.76%
3	Financiamiento	152,469.27	11.23%
	Total del Presupuesto	1,357,384.30	100.00%



G.A.D. Parroquia de "El Quinche"

Rendición de Cuentas 2017

El rubro de ingreso corriente representa el 33.01% de los ingresos del GAD PEQ, el mismo que está representado por:

- ✦ Transferencia del Ministerio de Finanzas, para gasto corriente.
- ✦ Contribución de los comerciantes por el uso de espacio público de la plataforma ferial.
- ✦ Parqueadero de la plataforma ferial.
- ✦ Venta de servicios representado por el convenio de la toma de lecturas y entrega de estados de cuenta de la EPMAPS.
- ✦ Mantenimiento y limpieza del sistema de alcantarillado
- ✦ EMASEO para el servicio de recolección de residuos sólidos de la parroquia y logística en romería.
- ✦ Contribución de la asociación de fotógrafos de la parroquia
- ✦ Las baterías sanitarias del edificio del GAD PEQ.
- ✦ Contribución por el uso del tractor agrícola,
- ✦ Ingreso por parte del personal del GAD PEQ para cubrir el 40% de la póliza de fidelidad y otros.

El rubro de ingreso de Capital corresponde al 55.76% que es representado por:

- ✦ Transferencias del Ministerio de Finanzas para inversión.
- ✦ Rubro de la recuperación del Impuesto al Valor Agregado (IVA),
- ✦ Depósito del Ministerio de Inclusión Económica y Social por los convenios del Adulto Mayor y los Centros Infantiles
- ✦ Asignación presupuestaria del Municipio de Quito para obras y cultura.

Finalmente tenemos el Ingreso de Financiamiento con el 11.23% representado por:

- ✦ Saldo de la cuenta bancaria; y
- ✦ Cuentas por cobrar de años anteriores.

Ingresos Codificados año 2017

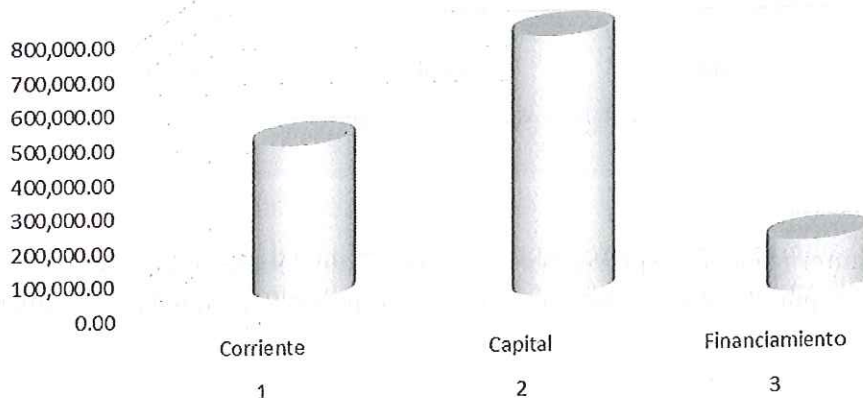

Partiendo de los ingresos codificados para el año 2017 se tiene como resultado al final del período el valor de \$1, 264,419.89 como ejecutado en dicho rubro



G.A.D Parroquial de "El Quinche"

Rendición de Cuentas 2017

GAD PEQ: INGRESOS EJECUTADOS AÑO 2017

Código	Denominación del Ingreso	Valor Codificado	Valor Ejecutado	Porcentaje
1	Corriente	448,021.46	445,752.94	99.49%
2	Capital	756,893.57	699,709.91	92.44%
3	Financiamiento	152,469.27	118,957.04	78.02%
	Total del Presupuesto	1,357,384.30	1,264,419.89	93.15%

En ingresos corrientes se ejecutó el 99.49% quedando un saldo pendiente de \$2,268.52 dólares debido a que no se facturó el servicio de la toma de lecturas y entrega de estados de cuenta de la EPMAPS por el mes de diciembre, valor que queda pendiente para ingresarlo en el año 2018.

En los ingresos de capital el porcentaje ejecutado es de 92.44% cuyo saldo pendiente de ejecutar es \$57,183.66 dólares ya que no se percibió el ingreso presupuestado en el año 2017 por recuperación del IVA que transfiere el Ministerio de Finanzas y el valor no ejecutado del convenio que el GAD PEQ mantiene con el MIES.

Los ingresos de financiamiento fueron ejecutados en un 78.02% debido al saldo de cuentas por cobrar de años anteriores.

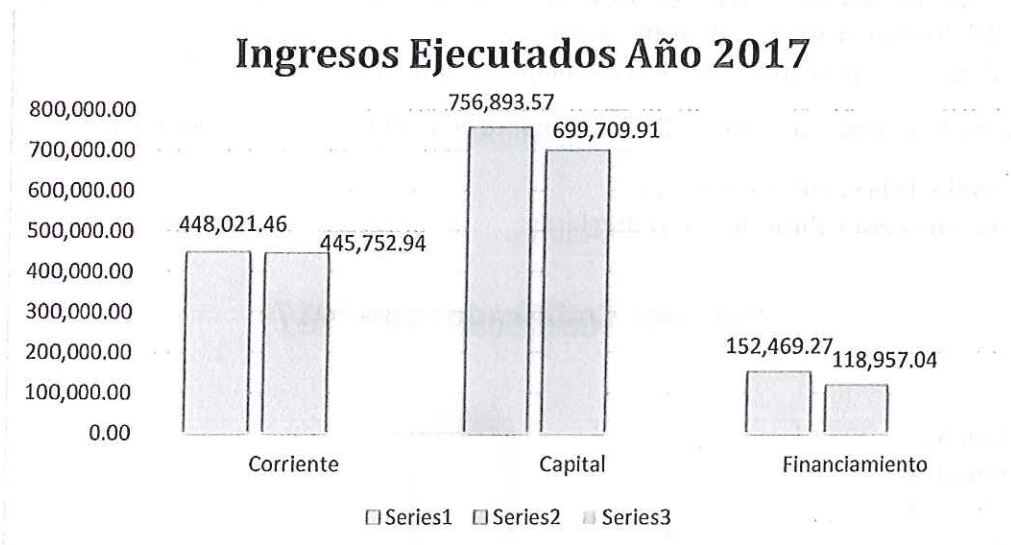

Con lo expuesto anteriormente se presenta a continuación un detalle más específico de los ingresos percibidos por el Gobierno Autónomo Descentralizado Parroquial de El Quinche en el año 2017:



G. A. D Parroquial de "El Quinche"

Rendición de Cuentas 2017

GOBIERNO AUTÓNOMO DESCENTRALIZADO PARROQUIAL DE EL QUINCHE

INGRESOS AÑO 2017

	DETALLE	PARCIAL	TOTAL
NO TRIBUTARIOS	AUTOGESTIÓN		58,357.00
	Contribución fotógrafos, baterías sanitarias	2,556.00	
	Aniversario Parroquial	2,460.00	
	Tractor Agrícola	1,754.00	
	Contribución Sector Nuevo Amanecer	4,000.00	
	Romería a la Virgen de El Quinche	15,610.00	
	Contribución Comerciantes Plataforma Ferial	28,460.00	
	Parqueadero Plataforma Ferial	3,517.00	
	SERVICIOS TÉCNICOS Y ESPECIALIZADOS		286,815.48
	EPMAPS: limpieza y mantenimiento de alcantarillado, toma de lecturas y entrega de facturas de agua potable.	21,598.32	
	EMASEO: recolección de residuos sólidos	253,617.16	
	EMASEO: Romería 2016-2017	11,600.00	
	MINISTERIO DE FINANZAS		333,254.49
	* Ingreso Corriente	99,976.37	
	* Ingreso para Inversión	233,278.12	
	CUENTAS POR COBRAR DEL REINTEGRO DEL IMPUESTO AL VALOR AGREGADO		74,800.89
	OTROS INGRESOS (Aporte empleados del GAD para cubrir el 40% de la Póliza de Fidelidad, Plan Móvil Notas de Crédito del IESS)		604.09
	MIES		352,406.93
	Atención al ADULTO MAYOR	18,720.00	
	Atención en los CENTROS INFANTILES DEL BUEN VIVIR	333,686.93	
	APORTE MUNICIPIO DE QUITO		39,223.97
	* Cultura	10,000.00	
	* Obras	24,723.97	
	* Interparroquiales	4,500.00	
	CUENTAS POR COBRAR AÑOS ANTERIORES		118,957.04
TOTAL INGRESOS EJECUTADOS AÑO 2017		1,264,419.89	

DETALLE DE EGRESOS

Para el año 2017 el Gobierno Parroquial presupuestó un total de egresos codificados por \$1, 357,384.30 distribuido de la siguiente manera:

GAD PEQ: EGRESOS 2017

Código	Denominación del Egreso	Valor Codificado	Porcentaje
5	Corriente	165,645.29	12.20%
7	Gastos de Inversión	1,020,515.62	75.18%
8	Gastos de Capital	7,118.10	0.52%
9	Aplicación del Financiamiento	164,105.29	12.09%
	Total del Presupuesto	1,357,384.30	100.00%

Los egresos en el GAD PEQ están distribuidos en un 12.20% para:

- ✚ Gastos corrientes que representan los rubros por sueldos y beneficios de ley del señor presidente, vocales y personal administrativo de la institución.
- ✚ Gastos por servicios básicos.
- ✚ Servicios generales, movilizaciones, mantenimientos.
- ✚ Reparaciones de activos.
- ✚ Capacitaciones, bienes de uso y consumo.



G.A.D Parroquial de "El Quinche"

Rendición de Cuentas 2017

- ✦ Intereses por créditos.
- ✦ Pago de seguros.
- ✦ Aporte por asignaciones a entidades del Gobierno Central y Entidades descentralizadas.

El 75.18% corresponden a los gastos de inversión representados por:

- ✦ Sueldos y beneficios de ley del personal operativo de los diferentes proyectos que maneja el GAD PEQ como promotoras de los centros infantiles, coordinadora de los centros infantiles y adulto mayor, personal de maquinaria, obras y alcantarillado, personal de recolección de residuos sólidos, personal de recaudación y toma de lecturas de la EPMAPS.
- ✦ Honorarios por supervisión de obras.
- ✦ Servicios básicos para proyectos.
- ✦ Reparaciones de las unidades de Recolección de Residuos Sólidos y de la maquinaria.
- ✦ Arrendamiento de maquinaria para obras.
- ✦ Capacitaciones.
- ✦ Servicios de alimentación.
- ✦ Transporte de personal.
- ✦ Transporte de material pétreo.
- ✦ Alquiler de maquinaria como tanqueros, rodillos, moto niveladoras.
- ✦ Materiales de oficina y de aseo para el área de recolección de residuos sólidos.
- ✦ Materiales pétreos y de construcción para las diferentes obras en las comunidades.
- ✦ Eventos culturales.
- ✦ Peajes.

El 0.52% representa los gastos de capital no son otra cosa más que la adquisición de activos fijos para el GAD PEQ.

Por último tenemos el 12.09% para gastos de financiamiento representador por:

- ✦ Pago de las cuotas del préstamo para la actualización del PDOT de la parroquia.
- ✦ Y pago de cuentas por pagar de años anteriores.

GAD PEQ: EGRESOS 2017

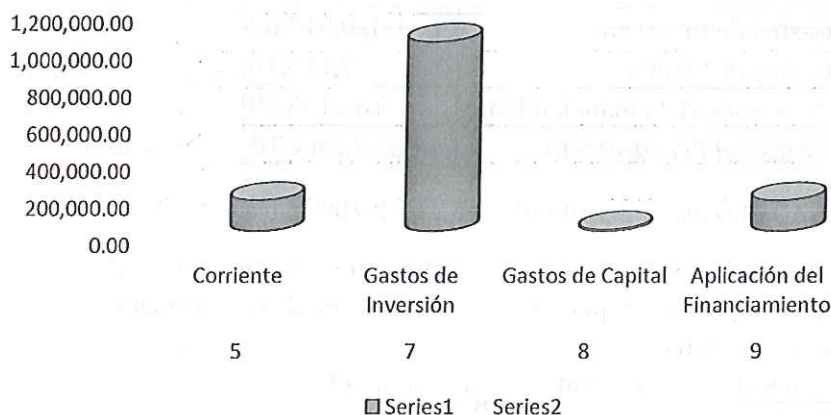



G.A.D. Parroquial de "El Quinche"

Rendición de Cuentas 2017

Partiendo de los egresos codificados para el año 2017 se tiene como resultado al final del período el valor de \$1,249,560.69 como ejecutado en dicho rubro.

GAD PEQ: EGRESOS EJECUTADOS AÑO 2017

Código	Denominación del Gasto	Valor Codificado	Valor Ejecutado	Porcentaje
5	Corriente	165,645.29	159,387.71	96.22%
7	Gastos de Inversión	1,020,515.62	975,086.98	95.55%
8	Gastos de Capital	7,118.10	7,118.10	100.00%
9	Aplicación del Financiamiento	164,105.29	107,967.90	65.79%
	Total del Presupuesto	1,357,384.30	1,249,560.69	92.06%

Lo valores pendientes de ejecutar fueron para los gastos corrientes \$6,257.58, para los gastos de capital \$45,428.64; y para los gastos de financiamiento \$56,137.39, los mismos que no fueron ejecutados por no recibir los ingresos respectivos de acuerdo a lo anteriormente explicado.

GAD PEQ: EGRESOS EJECUTADOS AÑO 2017

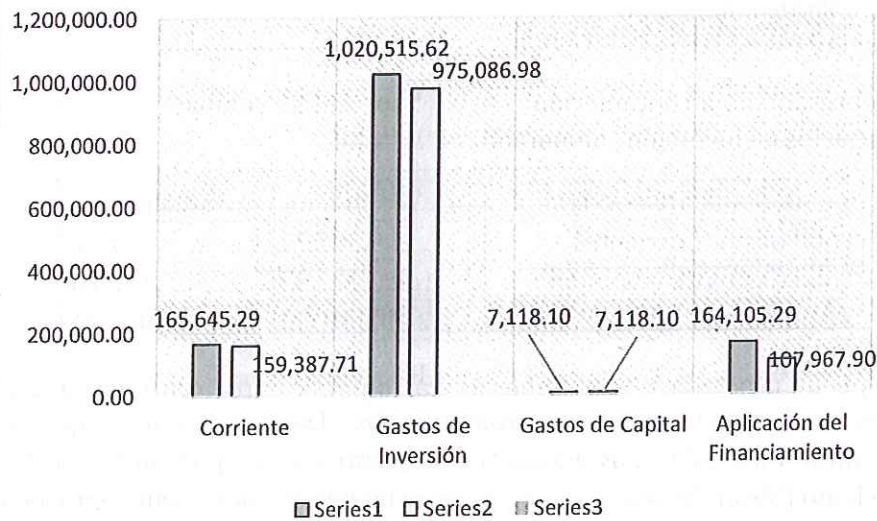

En los siguientes cuadros se muestra de manera más específica los egresos corrientes ejecutados en el año 2017, partiendo con el gasto del personal administrativo.

DETALLE	TOTAL
Sueldo Conserje Mensajer del GAD PEQ	4,560.00
Remuneraciones Unificadas Presidente, Vocales, Secretario, Tesorera, Contadora y Talento Humano	92,060.95
Decimotercer Sueldo	7,938.12
Decimocuarto Sueldo	3,709.38
Honorarios Asesoría jurídica y servicios de contratación pública	3,520.00
Aporte Patronal	11,279.01
Fondo de Reserva	7,237.25
TOTAL	130,304.71



G.A.D. Parroquial de "El Quinche"

Rendición de Cuentas 2017

CORRIENTES	DETALLE	PARCIAL	TOTAL
		GASTOS CORRIENTES	
	GASTOS DE PERSONAL		
	* Sueldo y beneficios de ley del personal administrativo.	130,304.71	130,304.71
	BIENES Y SERVICIOS DE CONSUMO		29,083.00
	* Servicios Básicos (agua, luz, teléfono y plan móvil)	5,597.68	
	* Difusión e Información	209.40	
	* Movilizaciones, Viáticos y Subsistencias	1,670.00	
	* Mantenimiento de las instalaciones del GAD PEQ	1,693.50	
	* Mantenimiento Vehículo Vitara	164.40	
	* Compra y Mantenimiento de paquetes y equipos informáticos	1,303.42	
	* Alimentos y Bebidas	246.93	
	* Combustibles y Lubricantes para Vehículo (Vitara)	997.41	
	* Materiales de Oficina	778.28	
	* Materiales de Aseo	120.00	
	* Materiales de Impresión, Fotografía	425.60	
	* Materiales de Construcción	491.17	
	* Repuestos y Accesorios para el VITARA	144.54	
	GASTOS FINANCIEROS		
	* Interés Préstamo del Banco de Desarrollo	280.63	
	OTROS GASTOS CORRIENTES		
	Pago de seguros, comisiones bancarias y costos judiciales	1,031.77	
	TRANSFERENCIAS Y DONACIONES CORRIENTES		
	* Aporte a la ASOGOPAR, CONAGOPARE y 5 por mil al Ministerio de Finanzas	13,928.27	
	TOTAL GASTOS CORRIENTES		159,387.71

El cuadro representado a continuación refleja el porcentaje comparativo entre los gastos corrientes y gastos de inversión comparado con su total.

DETALLE DE GASTOS	VALOR	Porcentaje
Total Gastos Corrientes	159,387.71	12.76%
Total Gastos de Inversión	1,090,172.98	87.24%
Total Gastos del GAD PEQ	1,249,560.69	100.00%

Con ello se puede constatar que el Gobierno Parroquial cumple con lo establecido en el COOTAD artículo 198.- *Destino de las transferencias.*- Las transferencias que efectúa el Gobierno Central a los gobiernos autónomos descentralizados podrán financiar hasta el treinta por ciento (30%) de gastos permanentes, y un mínimo del setenta por ciento (70%) de gastos no permanentes necesarios para el ejercicio de sus competencias exclusivas con base en la planificación de cada Gobierno Autónomo Descentralizado.

En el siguiente cuadro se muestra en resumen el detalle presupuestario del año 2017 de la Parroquia El Quinche:

GAD PARROQUIAL EL QUINCHE - RESUMEN PRESUPUESTARIO AÑO 2017					
Denominación	Valor Codificado	Valor Ejecutado	Diferencia	Porcentaje	
				Ejecutado	Sin Ejecutar
Ingresos	1,357,384.30	1,264,419.89	92,964.41	93.15%	6.85%
Gastos	1,357,384.30	1,249,560.69	107,823.61	92.06%	7.94%
Diferencia	-	14,859.20	-	1.09%	-



G.A.D. Parroquial de "El Quinche"

Rendición de Cuentas 2017

En conclusión el GAD Parroquial del Quinche tuvo un superávit de \$14,859.20 dólares que corresponde a 1.09%.

En el siguiente cuadro se detalla específicamente los valores destinados a los gastos de inversión, que se devengaron en el año 2017.

	DETALLE	PARCIAL	TOTAL
INVERSIÓN	GASTOS DE PERSONAL DE INVERSIÓN		438,769.51
	Sueldos, horas extras y beneficios de ley de:		
	* Educadoras de Cuidado Infantil		
	* Personal de Recolección de Residuos Sólidos		
	* Personal de Alcantarillado y Obras		
	* Recaudador de los pagos de las facturas y toma de lecturas	438,769.51	
	EPMAPS		
	* Coordinadora de los CIBVs y Adulto Mayor		
	* Operadores de la Maquinaria		
	BIENES Y SERVICIOS DE INVERSIÓN		526,481.62
	* Servicios básicos (teléfono CIBV Martha Susana Ortiz)	208.32	
	* Transporte de Personal (atención a grupos vulnerables adulto mayor)	2,300.00	
	* Fletes y Maniobras (Transporte material pétreo para las diferentes obras del GAD PEQ).	31,146.00	
	* Espectáculos Culturales y Sociales: (Eventos de Parroquialización, interparroquiales, curso vacacional, contratación de amplificaciones y artistas para eventos culturales solicitados por las comunidades y contrataparte para el Adulto Mayor y Centros Infantiles)	43,327.40	
	* Eventos Públicos y Oficiales Sesiones solemnes con autoridades o sus delegados	1,425.89	
	* Mantenimiento Maquinaria del GAD (Retroexcavadora y Tractor Agrícola)	3,555.47	
	* Mantenimiento Vehículo y recolecolectores de recolección de residuos sólidos	4,974.36	
* Alquiler de maquinaria pesada para diferentes obras en la parroquia.	8,282.26		
* Servicios de capacitación: * Aporte del GAD Parroquial para eventos de los centros infantiles. * Aporte del GAD Parroquial para eventos de los grupos del adulto Mayor cofinanciamiento MIES. * Aporte del MIES para pago capacitadoras Adulto Mayor. * Aporte Red Juvenil de El Quinche. * Eventos del Curso Vacacional. * Estudios y diseños de proyectos en los predios donados al Quinche.	40,255.83		
Servicios de control de comerciantes informales en la Plataforma ferial y parque central.	9,264.13		
* Alimentos y Bebidas (Niñas y niños de los Centros Infantiles del Buen Vivir)	191,034.57		
* Alimentos y Bebidas personal de Recolección de Residuos Sólidos y personal de apoyo por logística a la Romería de la Virgen de El Quinche.	3,740.25		



G.A.D Parroquial de "El Quinche"

Rendición de Cuentas 2017

	DETALLE		PARCIAL	TOTAL
	INVERSIÓN	* Vestuario y prendas de protección: (Promotoras de los Centros Infantiles del Buen Vivir, Personal de Recolección de Residuos Sólidos, obras y alcantarillado)		10,913.55
* Combustible y Lubricantes para los vehículos, recolectores de residuos sólidos y la maquinaria.		29,108.46		
* Materiales de Oficina (Recolección de Residuos Sólidos)		996.52		
* Materiales de Aseo (Recolección de Residuos Sólidos)		116.96		
* Herramientas (Escobillas, palas, coches de Recolección de Residuos Sólidos)		737.73		
* Materiales de Impresión, Fotografía, Reproducción y Publicaciones		600.00		
* Materiales de Construcción para varias obras		126,045.71		
* Repuestos y accesorios para los vehículos, recolectores de residuos sólidos y la maquinaria.		17,597.01		
* Otros de Uso y Consumo de Inversión		851.20		
OBRAS PÚBLICAS			2,478.28	
* Obras de infraestructura, mantenimiento del alcantarillado		2,478.28		
OTROS GASTOS DE INVERSIÓN			7,357.57	
* Pago peajes para compra de material pétreo, matrícula de vehículos.		1,738.00		
* Seguros de vehículos y maquinaria.		5,619.57		
GASTOS DE CAPITAL			7,118.10	
* Adquisición de Activos Fijos como copiadora para oficinas administrativas, kit de cámaras CIBV Virgen de El Quinche, repisas archivadoras, equipos para fisioterapia del adulto mayor, reloj biométrico para registro de asistencia del personal del GAD PEQ y equipamiento CIBV Virgen de El Quinche.		7,118.10		
GASTOS DE FINANCIAMIENTO			2,850.40	
* Amortización de la Deuda Pública (Pago Capital Préstamo al Banco de Desarrollo por actualización del PDOT del Quinche)		2,850.40		
PASIVO CIRCULANTE			105,117.50	
* Pago de Cuentas por pagar de años anteriores		105,117.50		
TOTAL GASTOS DE INVERSIÓN Y FINANCIAMIENTO			1,090,172.98	

DETALLE DE SUELDOS Y BENEFICIOS DE LEY DEL PERSONAL DE PROYECTOS DEL GAD PEQ

CONCEPTO	Coordinadora Centros Infantiles y Adulto Mayor	Promotoras de Cuidado Infantil cuyo rubro asume el GAD PEQ	Promotoras de Cuidado Infantil que asume el MIES	Personal de Maquinaria	Personal de Obras	Honorarios Arquitecto supervisor de Obras	Mano de Obra Contratada para varias obras	Recaudador y Toma de Lecturas de la EPMAPS	Recolección de Residuos Sólidos	Totales
SUELDO	6,000.00	1,125.00	127,437.50	13,200.00	24,000.00	0.00	0.00	15,341.28	101,587.99	288,691.77
HORAS EXTRAS	0.00	0.00	0.00	1,203.61	854.03	0.00	0.00	0.00	8,100.65	10,158.29
DECIMOTERCER SUELDO	500.00	62.50	10,559.38	1,181.54	2,069.09	0.00	0.00	1,240.04	8,993.35	24,605.90
DECIMOCUARTO SUELDO	375.00	31.25	10,559.38	750.00	1,875.00	0.00	0.00	935.25	6,957.29	21,483.17
APORTE PATRONAL	699.00	131.07	14,847.32	1,750.04	3,019.78	0.00	0.00	1,809.83	13,203.73	35,460.77
FONDOS DE RESERVA	499.80	62.48	7,974.53	1,199.92	2,070.34	0.00	0.00	696.78	8,379.24	20,883.09
DESAHUCIO	0.00	0.00	0.00	0.00	0.00	0.00	0.00	0.00	856.18	856.18
VACACIONES	0.00	250.00	0.00	0.00	0.00	0.00	0.00	18.82	539.72	808.54
HONORARIOS	0.00	0.00	0.00	0.00	0.00	20,280.00	0.00	0.00	0.00	20,280.00
SERVICIOS PERSONALES	0.00	0.00	0.00	0.00	0.00	0.00	15,541.80	0.00	0.00	15,541.80
TOTALES	8,073.80	1,662.30	171,378.11	19,285.11	33,888.24	20,280.00	15,541.80	20,042.00	148,618.15	438,769.51



G. A. D. Parroquial de "El Quinche"

Rendición de Cuentas 2017

DETALLE	TOTAL
Arreglo de tarima y escenografía para eventos de parroquialización	800.00
Videos de presentación de candidatas	560.00
Homenaje por el día de la Madre	5,743.67
Perifoneo eventos de aniversario parroquial	84.00
Aporte refrigerios diablada Pillareña	145.60
Alquiler de carpas, mesas y sillas sesión solemne aniversario parroquial	597.52
Sesión solemne por aniversario parroquial	1,352.96
Banda de Pueblo para Aniversario Parroquial	784.00
Amplificación y animación de todos los eventos de aniversario parroquial	4,368.00
Inty Raymi	263.20
Desfile de Confraternidad	45.36
Comuna La Victoria Aniversario y elección de la reina	2,128.00
Aporte con transporte hacia la Secretaría de Coordinación Territorial	120.00
Comuna San José aniversario	224.00
Comuna de Iguñaro aniversario y eventos	840.00
Final campeonato deportivo parroquial - básquet	112.00
La Esperanza aniversario de la comuna	1,624.00
Aporte con transporte para evento de interculturalidad	450.00
Evento de cultura Interparroquiales 2017 - Parroquias de Pichincha	5,040.00
Eventos varios para encuentros culturales en sectores de la Parroquia	984.76
Amplificación obra de teatro "Aquí mando yo" Red Juvenil de El Quinche	408.80
Iluminación parque central - Evento Navideño	465.23
Alquiler carpas para Romería 2017	47.04
Alquiler trajes para presentación de jóvenes en el Curso Vacacional 2017	120.00
Alquiler de mesas y sillas varios eventos	112.00
Socialización reapertura del camal de la parroquia	112.00
Inauguración agua potable de Guantug	59.28
Socialización de predios donados	114.00
Evento entrega de tanques de agua al sector Vista Hermosa	39.90
Evento inauguración del proyecto de electrificación El Chamizal	801.11
Evento de inauguración INFOCENTRO	196.00
Feria de Salu Sub Centro	133.84
Feria Ecuador sin caries	81.76
TOTAL	43,327.40



P. A. D. Parroquia de "El Quinche"

Rendición de Cuentas 2017

Detalle Servicios Personales

DETALLE	VALOR
ARREGLO - PUERTAS DEL CIBV VQ Y CASA LA ESTANCIA	1,029.25
RETIRO DE ESCOMBROS EMERGENCIA EL QUINCHE	1,744.90
OPERADOR EXCAVADORA GPP PARA PREDIOS DONADOS	861.64
MONTAJE ESTRUCTURA METÁLICA CIBV	3,703.93
INSTALACIÓN PUNTO DE SONIDO E ILUMINACIÓN CIBV VQ	1,958.60
RECONSTRUCCIÓN DEL TECHO - CASA DE LA ESTANCIA	3,333.48
ADECUACIONES DE CASA LA ESTANCIA	2,110.00
OPERADOR MAQUINARIA ADECUACIONES PREDIOS DONADOS	800.00
TOTAL	15,541.80

Detalle de servicios de capacitación, estudio y diseños de proyectos.

DETALLE	TOTAL
CAPACITACIÓN GRUPO JUVENIL DE EL QUINCHE OBRA DE TEATRO	1,000.00
CURSO VACACIONAL VERANO 2017	2,121.67
CENTROS INFANTILES, INTEGRACIÓN CON PADRES Y DIA DEL NIÑO	778.55
ATENCIÓN DE FISIOTERAPIA AL ADULTO MAYOR	3,326.60
CAPACITADORAS ADULTO MAYOR - MIES	20,467.20
ESTUDIO Y DISEÑO DE PROYECTOS PARA LOS PREDIOS DONADOS	12,561.81
TOTAL	40,255.83

Detalle de Eventos Culturales y Sociales

DETALLE	TOTAL
Aporte para transporte a estudiantes de la Universidad Metropolitana	150.00
Aporte para transporte de la selección quincheña - interparroquiales	200.00
Pinta en tu Parroquia	602.12
Ferias de Salud	70.11
Aporte eventos de la Policía Nacional	85.50
Refrigerios para los integrantes del Ballet de Cámara	82.42
Final campeonato deportivo interparroquial	456.00
Transmisión de la final del campeonato deportivo interparroquial	171.00
Aniversario Comuna San Vicente de Cucupuro	285.00
Carpas Casas Abiertas Colegio Cardenal de la Torre	45.60
Amplificación para homenaje por San Vicente de Ferrer	285.00
Amplificación evento de la VERDAD SOBRE LAS DROGAS	456.00
Evento Día del Trabajador	59.85
Pregón Aniversario Parroquial	2,394.00
Entradas para Elección y Coronación de la Reina de El Quinche	156.00
Aporte con refrigerios para estudiantes Universidad Central FAU	518.70
Elección y coronación de la Reina de El Quinche	6,152.07
Aporte a Candidatas para elección a reinas	1,200.00
Corona, cetro, bandas, refrigerios para las candidatas a reina	1,000.00

UNIDAD DE CONTROL Y FISCALIZACIÓN DE OBRAS
GOBIERNO AUTÓNOMO DESCENTRALIZADO DE EL QUINCHE

TIPO: INFORME DE TRABAJOS EJECUTADOS
CANTON: QUITO PERIODO: 2017
PARROQUIA: EL QUINCHE PROYECTO: MANTENIMIENTO VIAL

TRABAJOS DE ADOQUINADO EN LA CALLE NOGALES Y PASAJES RAMIREZ COMUNIDAD SAN MIGUEL

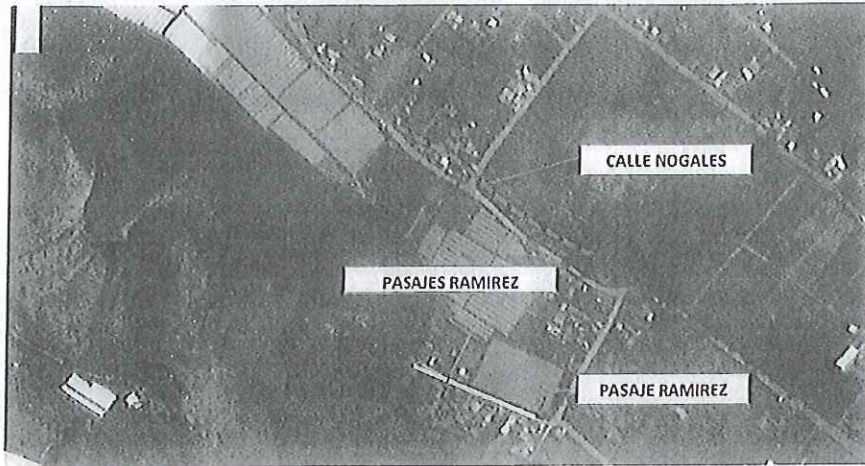

UBICACIÓN:

El Quinche, CALLE NOGALES Y R

LATITUD 0° 5' 4.40" S
LONGITUD 78° 18' 38.65" O

TRABAJOS EJECUTADOS:

DESCRIPCIÓN DE TRABAJOS EJECUTADOS	CODIGO: PARTIDA PRESUPUESTARIA	ESPECIFICACIÓN	COSTO
COMPRA DE MATERIAL MINA PETREO FAC 501	7308110	MATERIAL MINA	1891
COMPRA DE MATERIAL MINA PETREO FAC 3176	7308110	MATERIAL MINA	1016
TRANSPORTE DE MATERIAL FAC 1047	7302020	TRANSPORTE MATERIAL OBRA	5956.5
COMPRA DE MATERIAL MINA FAC 3178	7308110	MATERIAL MINA	5900
COMPRA DE REJILLAS SUMIDROS NOGALES - RAMIREZ - FAC. 7366	7308110	REJILLAS 36X 56 - 60X100 HIERRO DUCTIL	3763.2
COMPRA DE MATERIAL MINA PASAJES RAMIREZ - ROSAS FAC. 553	7308110	MATERIAL MINA	1798.05
PAGO DE SERVICIOS INSTALACIÓN DE SUMIDROS NOGALES FAC 703	7505010	SERVICIOS M.O.	1482
COMPRA DE MATERIAL TUBERIA PVC 6" SUMIDROS FAC 93921	7505010	MATERIAL TUBERIA PVC	897.12
		DEVENGADO	22693.87

REGISTRO FOTOGRAFICO



TRANSPORTE DE MATERIAL FAC 1047



TRANSPORTE DE MATERIAL FAC 1047

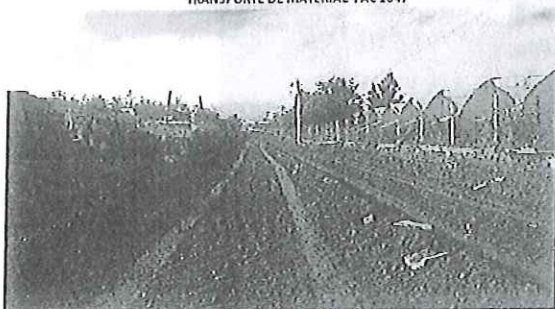

COMPRA DE MATERIAL MINA FAC 3178



COMPRA DE MATERIAL MINA PETREO FAC 3176



COMPRA DE MATERIAL MINA PASAJES RAMIREZ - ROSAS FAC. 553



COMPRA DE MATERIAL MINA FAC 3178

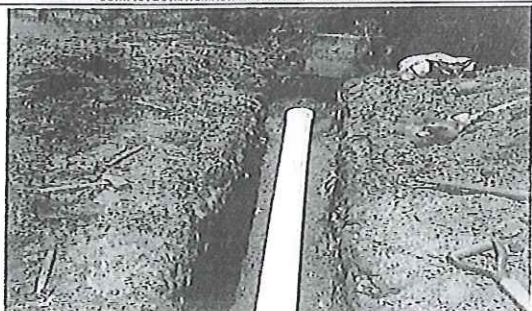

COMPRA DE MATERIAL TUBERIA PVC 6" SUMIDEROS FAC 93921

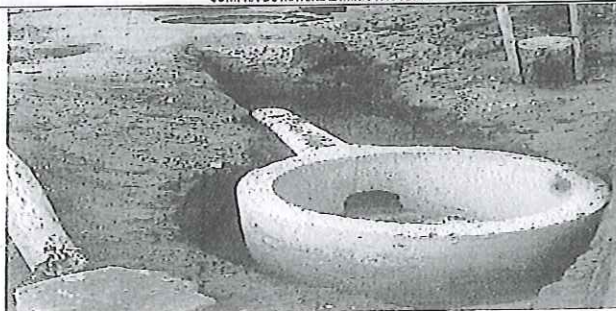

PAGO DE SERVICIOS INSTALACIÓN DE SUMIDEROS NOGALES FAC703

CANTIDADES EJECUTADAS CALLE NOGALES

	DISTANCIA (m)	ANCHO (m)	AREA (m2)	SUD BASE (m3)	ARENA (m3)	COSTO FACTURADO (usd)	COSTO EJECUTADO REAL (usd)	
NOGALES	590	8	4720	991.2	283.2	22693.87	19116	
PASAJES RAMIREZ	250	6	1500	315	90	---	6075	
TOTAL								25191

ELABORADO:

[Signature]
 Sergio Luis Almeida
 TÉCNICO GAD-EQ

REGISTRO FOTOGRAFICO



TRANSPORTE MATERIAL MINA



TRANSPORTE MATERIAL MINA



COMPRA DE MATERIAL MINA

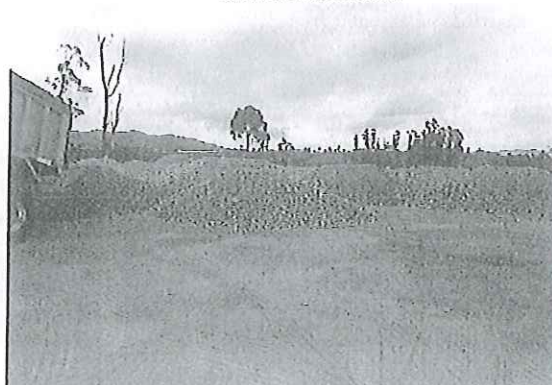

COMPRA DE MATERIAL MINA

CANTIDADES EJECUTADAS						
DISTANCIA (m)	ANCHO (m)	AREA (m2)	SUB BASE (m3)	ARENA (m3)	COSTO FACTURADO (usd)	COSTO EJECUTADO REAL (usd)
1670	10	16700	3507	1002	51164.1	67635

ELABORADO:

Aris Luis Almgida

TECNICO GAD-EQ

REGISTRO FOTOGRAFICO



HIDRATACIÓN SUB- RASANTE +0.00 + 400.00

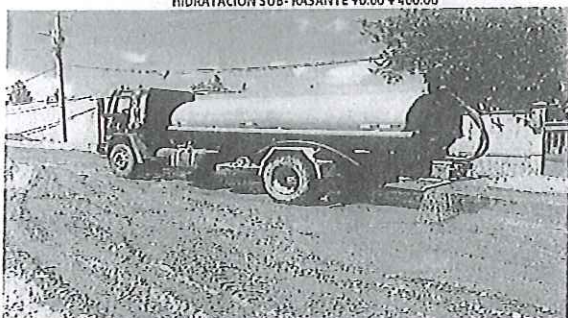

TRANSPORTE DE MATERIAL MINA



HIDRATACIÓN SUB BASE TIPO III +400 A + 800



TRANSPORTE MATERIAL



TRANSPORTE GRUA

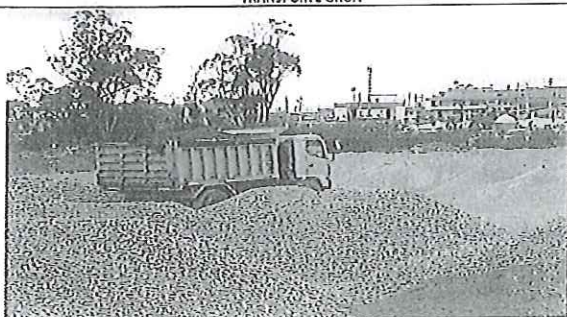

TRANSPORTE PLATAFORMA



TRANSPORTE MATERIAL

ALQUILER DE EQUIPOS

TRABAJOS EJECUTADOS:

DESCRIPCIÓN DE TRABAJOS EJECUTADOS	CODIGO PARTIDA PRESUPUESTARIA	ESPECIFICACIÓN	COSTO
TRANSPORTE MATERIAL MINA	7302020	TRANSPORTE MATERIAL MINA	5956.5
COMPRA DE MATERIAL PETREO	7308110	COMPRA DE MATERIAL MINA	33278.56
PEAJES	7701020	PEAJES	1733
REJILLAS	7308110	REJILLAS HIERRO DUCTIL	707.81
		DEVENGADO	41680.9

UNIDAD DE CONTROL Y FISCALIZACIÓN DE OBRAS
GOBIERNO AUTÓNOMO DESCENTRALIZADO DE EL QUINCHE

TIPO:
CANTÓN: QUITO
PARROQUIA: EL QUINCHE

INFORME DE TRABAJOS EJECUTADOS
PERIODO: 2017
PROYECTO:

TRABAJOS DE ADOQUINADO EN LA CALLE CORNELIO BETANCOURTH ABSCISA +000.00 ASTA + 1670.00

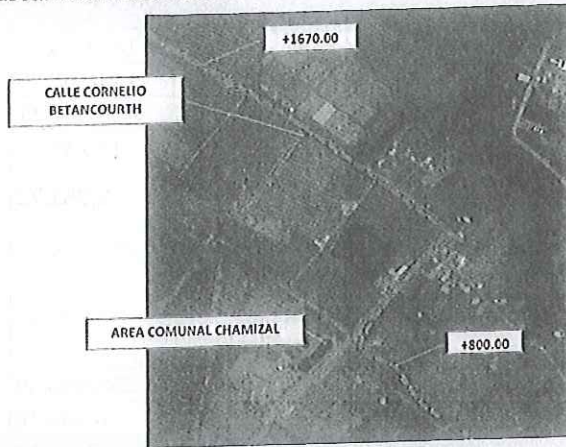
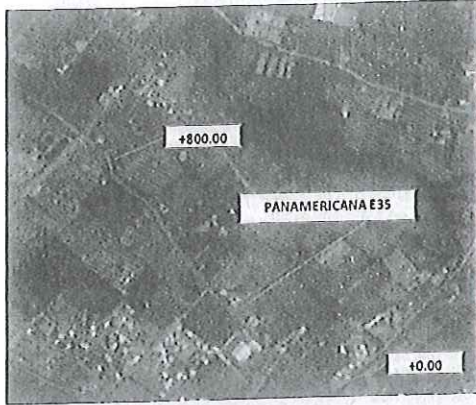

UBICACIÓN:

El Quinche, Vía EL QUINCHE - SAN MIGUEL

LATITUD 0° 5'48.51"S
LONGITUD 78°18'1.97"O

TRABAJOS EJECUTADOS:	CODIGO : PARTIDA PRESUPUESTARIA	ESPECIFICACIÓN	COSTO
DESCRIPCIÓN DE TRABAJOS EJECUTADOS		TRANSPORTE TANQUERO	590
CONFORMACIÓN E HIDRATACIÓN DE SUB RÁSANTE	7302020	TRANSPORTE GRUA	600
TRANSPORTE DE ADOQUIN EN SITIO	7302020	TRANSPORTE MATERIAL	300
TRANSPORTE DE SUB- BASE TIPO III DEPOSITO - OBRA	7302020	TRANSPORTE TANQUERO	1440
CONFORMACIÓN E HIDRATACIÓN DE SUB BASE TIPO III +400 A + 800	7302020	TRANSPORTE PLATAFORMA	100
TRANSPORTE DE ADOQUIN EN SITIO	7302020	TRANSPORTE MATERIAL	3235
TRANSPORTE DE MATERIAL MINA	7302020	TRANSPORTE TANQUERO	1440
CONFORMACIÓN E HIDRATACIÓN DE SUB BASE TIPO III +801 A + 1300	7305040	ALQUILER DE EQUIPOS	591.2
CONFORMACIÓN DE SUB BASE TIPO III +801 A + 1300	7303110	TRANSPORTE MATERIAL	781
TRANSPORTE DE MATERIAL MINA		DEVENGADO	9483.2



G.A.D. Parroquial de "El Quinche"

Rendición de Cuentas 2017

GAD PEQ: Egresos Ejecutados por Funciones y Competencias - 2017

Nº	Grupo del Gasto por Competencia	Valor Codificado	Valor Devengado	Valor por Devengar	Porcentaje
1	Gasto Corriente	165,645.29	159,387.71	6,257.58	3.78%
2	Deuda Pública	164,105.29	107,967.90	56,137.39	34.21%
3	Grupos Vulnerables	447,582.11	423,049.83	24,532.28	5.48%
4	Espacio Público	19,748.34	16,455.91	3,292.43	16.67%
5	Eventos Culturales, Sociales, Públicos y Oficiales	43,951.72	43,951.72	0.00	0.00%
6	Vialidad	247,336.56	243,771.40	3,565.16	1.44%
7	Infraestructura y equipamientos del espacio físico público de uso múltiple	3,992.59	3,992.59	0.00	0.00%
8	Servicio Público	258,588.30	244,549.53	14,038.77	5.43%
9	Activos Fijos	6,434.10	6,434.10	0.00	0.00%
Total del Presupuesto		1,357,384.30	1,249,560.69	107,823.61	7.94%

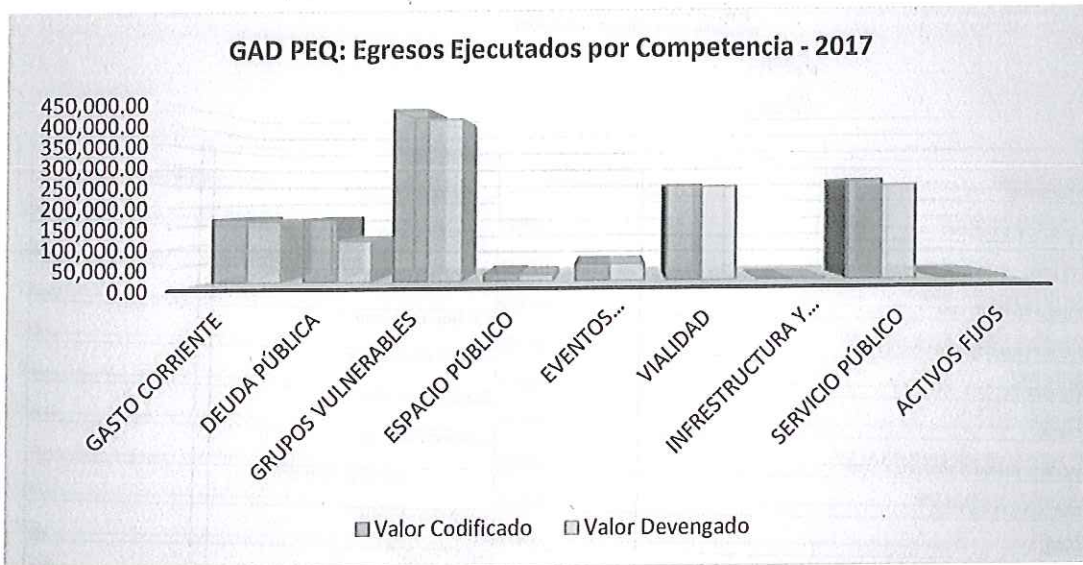

CONCLUSIONES

- El presupuesto del Gobierno Parroquial de El Quinche cumple con lo establecido en el COOTAD con respecto a la asignación de las partidas presupuestarias, artículo 198, como es la destinación del 30% de las transferencias del estado para el gasto corriente siendo el 12.20% que Gobierno Parroquial destina para este rubro; de igual manera la asignación para los grupos de atención prioritaria o grupos vulnerables debe ser por lo mínimo el 10% del presupuesto de la institución, según el artículo 249 del COOTAD, siendo el 32.97% la asignación del presupuesto del Gobierno Parroquial para este grupo.
- El Gobierno Parroquial de El Quinche tiene un superávit de 1.09%.
- El Gobierno Parroquial de El Quinche cumple con el 92% aproximado de su asignación presupuestaria para el año 2017, lo que representa un buen índice de cumplimiento de los objetivos establecidos.



G.A.D. Parroquial de "El Quinche"

Rendición de Cuentas 2017



Se presenta los valores ejecutados y pendientes por devengar de los grupos clasificados de acuerdo a las competencias exclusivas y concurrentes del Gobierno Parroquial.

GAD PEQ: Egresos Ejecutados por Competencia - 2017

Nº	Grupo del Gasto por Competencia	Valor Codificado	Valor Devengado	Porcentaje de Cumplimiento
1	Gasto Corriente	165,645.29	159,387.71	96%
2	Deuda Pública	164,105.29	107,967.90	66%
3	Grupos Vulnerables	447,582.11	423,049.83	95%
4	Espacio Público	19,748.34	16,455.91	83%
5	Sociales, Públicos y Oficiales	43,951.72	43,951.72	100%
6	Vialidad	247,336.56	243,771.40	99%
7	Infraestructura y equipamientos del espacio físico público de	3,992.59	3,992.59	100%
8	Servicio Público	258,588.30	244,549.53	95%
9	Activos Fijos	6,434.10	6,434.10	100%
	Total del Presupuesto	1,357,384.30	1,249,560.69	92%



G.A.D. Parroquial de "El Quinche"

Rendición de Cuentas 2017

ACTIVOS FIJOS

Nº PROYECTO	CODIGO		CUENTAS	CODIFICADO	TOTALES
	CONTABLE	PRESUP.			
PROYECTO 33 ACTIVOS FIJOS	141.01.03	840103	Mobiliarios (Bienes de Larga Duración)	440.00	
	141.01.04	840104	Maquinarias y Equipos	2,794.10	
	141.01.07	840107	Equipos, Sistemas y Paquetes Informáticos	3,200.00	
			TOTAL COMPETENCIA DE SERVICIO PÚBLICO	6,434.10	6,434.10

DEUDA PÚBLICA

	CODIGO		CUENTAS	CODIFICADO	TOTALES
	CONTABLE	PRESUP.			
DEUDA PÚBLICA	223.01.01	960201	Al Sector Público Financiero (Pago Fideicomiso)	3,000.00	
	224.98.01	970101	Cuentas por Pagar Años anteriores	159,837.13	
	224.97.02	970102	Depósito de Terceros	68.16	
	637.99.02	990102	Obligaciones de Ejercicios Anteriores por Gastos de Bienes y Servicios	1,200.00	
			TOTAL DEUDA PÚBLICA	164,105.29	164,105.29

ASIGNACIÓN PRESUPUESTARIA POR COMPETENCIA DEL GAD PARROQUIAL DE EL QUINCHE

Los gobiernos autónomos descentralizados rurales del Ecuador deben ejercer sus actividades de acuerdo a las competencias establecidas en el artículo 65 del COOTAD, basándose además en las funciones establecidas en el artículo 64 del mismo código.

Por tal razón el presupuesto del GAD Parroquial de El Quinche, de acuerdo a la necesidad de la parroquia, se ha dividido en los siguientes grupos apegados a sus funciones y competencias exclusivas y concurrentes.

GAD PEQ: EGRESOS 2017

Nº	Grupo del Gasto por Competencia	Valor Codificado	Porcentaje
1	Gasto Corriente	165,645.29	12.20%
2	Deuda Pública	164,105.29	12.09%
3	Grupos Vulnerables	447,582.11	32.97%
4	Espacio Público	19,748.34	1.45%
5	Eventos Culturales, Sociales, Públicos y Oficiales	43,951.72	3.24%
6	Vialidad	247,336.56	18.22%
7	Infraestructura y equipamientos del espacio físico público de uso múltiple	3,992.59	0.29%
8	Servicio Público	258,588.30	19.05%
9	Activos Fijos	6,434.10	0.47%
	Total del Presupuesto	1,357,384.30	100.00%



P. A. D. Parroquial de "El Quincho"

Rendición de Cuentas 2017 SERVICIO PÚBLICO

Nº PROYECTO	CODIGO		Cuentas	CODIFICADO	TOTALES
	CONTABLE	PRESUP.			
PROYECTO 30 EPMAPS	152.11.01	710101	0 Sueldo (Recaudador EPMAPS)	4,572.00	
	152.12.03	710203	0 Decimotercer Sueldo (Recaudador EPMAPS)	381.00	
	152.12.04	710204	0 Decimocuarto Sueldo (Recaudador EPMAPS)	381.00	
	152.16.01	710601	0 Aporte Patronal (Recuador EPMAPS)	555.50	
	152.16.02	710602	0 Fondo de Reserva (Recuador EPMAPS)	380.85	
	152.18.07	710707	0 Compensacion de Vacaciones No Gozadas por Cesación de Funciones	190.50	
	152.11.05	710105	0 Remuneraciones Unificadas	10,841.28	
	152.12.03	710203	0 Decimotercer	903.44	
	152.12.04	710204	0 Decimocuarto	760.00	
	152.16.01	710601	0 Aporte Patronal	1,263.01	
152.16.02	710602	0 Fondos de Reserva	903.08		
			TOTAL PROYECTO 30		21,131.66
PROYECTO 31 RECOLECCIÓN RESIDUOS SÓLIDOS	152.11.05	710105	0 Remuneración Unificada	13,200.00	
	152.11.06	710106	0 Sueldo Unificado	90,372.45	
	152.12.03	710203	0 Decimo Tercero	9,440.56	
	152.12.04	710204	0 Decimo Cuarto	6,957.29	
	152.15.09	710509	0 Horas extraordinarias	8,110.25	
	152.16.01	710601	0 Aporte Patronal	15,289.78	
	152.16.02	710602	0 Fondo de Reserva	9,875.27	
	152.18.04	710704	0 Compensación por Desahucio	856.18	
	152.18.07	710707	0 Compensacion de Vacaciones no Gozadas por Cesación de Funciones	800.44	
	152.34.05	730405	0 Vehiculos (MANTENIMIENTO)	1,352.24	
	152.34.22	730422	0 Vehículos Terrestres (Manteniminto y Reparaciones)	4,605.78	
	152.38.01	730801	0 Alimentos y Bebidas	3,740.25	
	152.02.35	730235	0 Servicio de Alimentación	2,663.83	
	152.38.02	730802	0 Vestuario, lencería y prendas de proteccion	7,994.73	
	152.38.03	730803	0 Combustibles y lubricantes (VOLQUETA Y CAMIONETA)	5,439.69	
	152.38.37	730837	0 Combustibles y lubricantes para vehículos terrestres	18,060.31	
	152.38.04	730804	0 Materiales de Oficina	867.12	
	152.38.05	730805	0 Materiales de Aseo	210.00	
	152.38.06	730806	0 Herramientas y equipos menores	1,347.16	
	152.38.13	730813	0 Repuestos y accesorios	6,496.47	
152.38.41	730841	0 Repuestos y accesorios para vehículos	7,450.54		
125.35.01	770201	0 Seguros (SOAT, MATRÍCULA, SEGURO)	5,619.57		
152.40.02					
			TOTAL PROYECTO 31		220,749.91
PROYECTO 49 ROMERÍA 2017	152.32.35	730235	0 Servicio de Alimentación	2,793.00	
	152.32.99	730299	0 Otros Servicios	3,007.00	
			TOTAL PROYECTO 49		5,800.00
PROYECTO 32 TUBERÍAS Y SUMIDEROS	151.38.11	730811	0 Materiales Construcción, Eléctricos, Plomería	7,577.25	
	151.55.01	750501	0 Obras de Infraestructura	2,478.28	
			TOTAL PROYECTO 32		10,055.53
PROYECTO 38 INFOCENTRO	152.38.99	730899	0 Otros de Uso y Consumo de Inversión	851.20	
			TOTAL PROYECTO 38		851.20
			TOTAL COMPETENCIA DE SERVICIO PÚBLICO	258,588.30	



G.A.D Parroquial de "El Quinche"

Rendición de Cuentas 2017

VIALIDAD

Nº PROYECTO	CODIGO		Cuentas	CODIFICADO	TOTALES
	CONTABLE	PRESUP.			
PROYECTO 35 EL QUINCHE - ATENCIÓN IMPREVISTOS	152.15.10	710510	0 Servicios Personales por Contrato	2,910.00	
	152.38.11	730811	0 Materiales Construcción, Electricos, Plomería (Barrios - Comunas)	6,778.27	
	151.32.02	730202	0 Fletes y Maniobras	3,367.00	
	151.35.04	730504	0 Alquiler de Maquinaria	0.00	
PROYECTO 36 REJILLAS	151.38.11	730811	0 Materiales Construcción, Eléctricos, Plomería	1,946.56	
PROYECTO 40 IGUIÑARO - EMPEDRADO SECTOR EL CORCACHÓN	151.32.02	730202	0 Fletes y Maniobras	1,500.00	
PROYECTO 41 SAN JOSÉ - EMPEDRADO	151.32.02	730202	0 Fletes y Maniobras	500.00	
PROYECTO 45 SAN JOSÉ - EMERGENCIA	151.38.11	730811	0 Materiales Construcción, Eléctricos, Plomería (Barrios - Comunas)	6,448.57	
	151.32.02	730202	0 Fletes y Maniobras	6,158.00	
	151.35.04	730504	0 Alquiler de Maquinaria	3,077.76	
PROYECTO 46 CORNELIO BETANCOURT TRAMO 2	151.32.02	730202	0 Fletes y Maniobras	7,708.00	
	151.38.11	730811	0 Materiales Construcción, Eléctricos, Plomería (Barrios - Comunas)	784.00	
	151.35.04	730504	0 Alquiler de Maquinaria	991.20	
PROYECTO 48 NUEVO AMANECER	151.38.11	730811	0 Materiales Construcción, Eléctricos, Plomería (Barrios - Comunas)	4,000.00	
			TOTAL COMPETENCIA DE VIALIDAD	247,336.56	247,336.56

INFRAESTRUCTURA Y USO DEL ESPACIO PÚBLICO

Nº PROYECTO	CODIGO		Cuentas	CODIFICADO	TOTALES
	CONTABLE	PRESUP.			
PROYECTO 37 LA VICTORIA - CALLE QUITO PARQUE RECREACIONAL	151.38.11	730811	0 Materiales Construcción, Eléctricos, Plomería	2,000.00	
PROYECTO 39 ÁREAS COMUNALES	151.38.11	730811	0 Materiales Construcción, Eléctricos, Plomería	1,992.59	
			INFRAESTRUCTURA Y ESPACIO PÚBLICO	3,992.59	3,992.59



G.A.D Parroquia de "El Quinche"

Rendición de Cuentas 2017

VIALIDAD

Nº PROYECTO	CODIGO		Cuentas	CODIFICADO	TOTALES
	CONTABLE	PRESUP.			
PROYECTO 18 SAN MIGUEL - CORNELIO BETANCOURT	151.38.11	730811	0 Materiales Construcción, Eléctricos, Plomería (Barrios - Comunas)		33,565.56
	151.32.02	730202	0 Fletes y Maniobras		6,000.00
PROYECTO 19 LA VICTORIA - CALLE QUITO	151.38.11	730811	0 Materiales Construcción, Eléctricos, Plomería (Barrios - Comunas)		1,757.80
PROYECTO 20 MANTENIMIENTO VIALIDAD DE EL QUINCHE	151.38.11	730811	0 Materiales Construcción, Eléctricos, Plomería (Barrios - Comunas)		5,900.00
PROYECTO 21 MEJORAMIENTO VIALIDAD BARRIOS DE EL QUINCHE	151.38.11	730811	0 Materiales Construcción, Eléctricos, Plomería (Barrios - Comunas)		5,900.00
	151.32.02	730202	0 Fletes y Maniobras		5,956.50
PROYECTO 22 LA ESTANCIA - FERIA DE ANIMALES Y CASA DE HACIENDA	151.15.10	710510	0 Servicios Personales por Contrato		0.00
	151.38.11	730811	0 Materiales Construcción, Electricos, Plomería (Barrios - Comunas)		571.20
PROYECTO 23 LA ESTANCIA - CALLES LA FERIA	151.38.11	730811	0 Materiales Construcción, Electricos, Plomería (Barrios - Comunas)		5,250.00
PROYECTO 24 LA ESTANCIA - CALLES CASA DE HACIENDA	151.38.11	730811	0 Materiales Construcción, Eléctricos, Plomería (Barrios - Comunas)		3,498.33
PROYECTO 25 LA ESTANCIA - VIALIDAD PREDIOS DONADOS APERTURA Y LASTRADO DE VÍAS	151.38.11	730811	0 Materiales Construcción, Electricos, Plomería (Barrios - Comunas)		5,900.00
PROYECTO 26 LA ESTANCIA - MANTENIMIENTOS VARIOS	151.38.11	730811	0 Materiales Construcción, Electricos, Plomería (Barrios - Comunas)		5,900.00
PROYECTO 27 ADECUACIONES CASA DE LA ESTANCIA	152.15.10	710510	0 Servicios Personales por Contrato		3,333.48
	151.38.11	730811	0 Materiales Construcción, Electricos, Plomería (Barrios - Comunas)		6,802.80
PROYECTO 28 PEAJES	151.39.02	770102	0 Tasas y Contribuciones		1,738.32
PROYECTO 29 TOPOGRAFÍA Y REPLANTEOS	151.36.05	730605	0 Estudios y Diseños de Proyectos		12,561.81



G.A.D Parroquial de "El Quinche"

Rendición de Cuentas 2017

ESPACIO PÚBLICO

Nº PROYECTO	CODIGO		CUENTAS	CODIFICADO	TOTALES
	CONTABLE	PRESUP.			
PROYECTO 15 VIGILANCIA	152.32.35	730235	0 Servicio de Alimentación	860.16	
	152.38.02	730802	0 Prendas de Protección	1,481.09	
	152.32.99	730299	0 Servicio de Vigilancia	8,000.00	
	TOTAL PROYECTO 15				
PROYECTO 34 PLATAFORMA FERIAL	152.15.10	710510	0 Servicios Personales	2,000.00	
	152.35.04	730504	Alquiler de Maquinaria	4,213.30	
	152.38.11	730811	0 Materiales de Construcción	3,193.79	
TOTAL PROYECTO 34					9,407.09
TOTAL GASTOS ESPACIO PÚBLICO				19,748.34	

VIALIDAD

Nº PROYECTO	CODIGO		CUENTAS	CODIFICADO	TOTALES
	CONTABLE	PRESUP.			

Nº PROYECTO	CODIGO		CUENTAS	CODIFICADO	TOTALES
	CONTABLE	PRESUP.			
PROYECTO 16 PERSONAL- MAQUINARIA	151.11.06	710106	0 Sueldo	13,200.00	
	151.12.03	710203	0 Decimotercer sueldo	1,225.00	
	151.12.04	710204	0 Decimocuarto sueldo	762.00	
	151.15.09	710509	0 Horas extraordinarias	1,500.00	
	151.16.01	710601	0 Aporte Patronal	1,784.65	
	151.16.02	710602	0 Fondos de Reserva	1,307.61	
	151.34.04	730404	0 Maquinaria y Equipos Mant.	3,601.08	
	151.38.03	730803	0 Combustibles y lubricantes	46.44	
	151.38.40	730840	0 Combustibles y lubricantes para Maquinaria	8,953.56	
	151.38.13	730813	0 Repuestos y Accesorios	157.17	
	151.38.44	730844	0 Repuestos y Accesorios para Maquinaria	5,119.71	
	151.39.99	770199	0 Otros Impuestos, Tasas, y Contribuciones	179.24	
TOTAL PROYECTO 16					37,836.46
PROYECTO 17 PERSONAL DE ALCANTARILLADO Y OBRAS	151.11.06	710106	0 Sueldo	24,000.00	
	151.12.03	710203	0 Decimo Tercero	2,083.33	
	151.12.04	710204	0 Decimo Cuarto	1,905.00	
	151.15.09	710509	0 Horas extraordinarias	1,000.00	
	151.16.01	710601	0 Aporte Patronal	3,262.78	
	151.16.02	710602	0 Fondos de Reserva	2,082.50	
	151.18.07	710707	0 Compensación de Vacaciones Gozadas por Cesación de Funciones	205.54	
	151.15.07	710507	0 Honorarios Profesionales	20,520.00	
	151.15.10	710510	0 Servicios Personales por Contrato	3,635.79	
TOTAL PROYECTO 17					58,694.94



C.A.D. Parroquia de "El Quinche"

Rendición de Cuentas 2017

Nº PROYECTO	CODIGO		CUENTAS	CODIFICADO	TOTALES
	CONTABLE	PRESUP.			
PROYECTO 8 CENTRO CIBV SAN MIGUEL COFINANCIAMIENTO	152.36.03	730603	0 Capacitaciones	200.00	
	152.38.02	730802	0 Vestuario, Lencería y Prendas de Protección	200.00	
	152.38.07	730807	0 Materiales de Impresión y publicaciones	66.88	
	152.38.11	730811	0 Materiales de Construcción	447.58	
				TOTAL PROYECTO 8	
PROYECTO 9 PERSONAL CIBV Y AM COFINANCIAMIENTO GAD PEQ	152.11.05	710105	0 Remuneraciones Unificadas	7,125.00	
	152.12.03	710203	0 Décimo Tercer	593.75	
	152.12.04	710204	0 Décimo Cuarto	474.75	
	152.15.09	710509	0 Horas Extraordinarias	0.00	
	152.16.01	710601	0 Aporte Patronal	830.07	
	152.16.01	710602	0 Fondos de Reserva	593.52	
			TOTAL PROYECTO 9		9,617.09
PROYECTO 10 MIES - EDUCADORAS DE DESARROLLO INFANTIL Y ALIMENTACIÓN	152.11.05	710105	0 Remuneraciones Unificadas	130,500.00	
	152.12.03	710203	0 Décimo Tercer	10,875.00	
	152.12.04	710204	0 Décimo Cuarto	10,875.00	
	152.16.01	710601	0 Aporte Patronal	15,203.25	
	152.16.01	710602	0 Fondos de Reserva	10,870.65	
	152.18.07	710707	0 Compensación de Vacaciones Gozadas por Cesación de Funciones	655.98	
	152.32.35	730235	0 Servicio de Alimentación	200,436.98	
			TOTAL PROYECTO 10		379,416.86
PROYECTO 11 GAD PEQ - ATENCIÓN ADULTO MAYOR	152.32.01	730201	0 Transporte de Personal	2,300.00	
	152.32.05	730205	0 Eventos Culturales y Sociales	1,000.00	
	152.32.35	730235	0 Servicio de Alimentación	378.22	
	152.36.03	730603	0 Servicios de Capacitación	3,634.00	
				TOTAL PROYECTO 11	
PROYECTO 12 MIES - ATENCIÓN ADULTO MAYOR	152.36.03	730603	0 Capacitaciones (ADULTO MAYOR)	20,467.20	
				TOTAL PROYECTO 12	
			TOTAL GASTOS PARA GRUPOS VULNERABLES	447,582.11	

EVENTOS CULTURALES, SOCIALES, OFICIALES Y PÚBLICOS

Nº PROYECTO	CODIGO		CUENTAS	CODIFICADO	TOTALES
	CONTABLE	PRESUP.			
PROYECTO 13 EVENTOS CULTURALES - ASIGNACIÓN MUNICIPIO	152.32.05	730205	0 Espectáculos Culturales y Sociales (Municipio)	30,900.00	
PROYECTO 14 EVENTOS PÚBLICOS Y OFICIALES	152.32.05	730206	0 Eventos Públicos y Oficiales	1,425.89	
PROYECTO 43 INTERPARROQUIAL ES2017	152.32.05	730205	0 Espectáculos Culturales y Sociales (Municipio)	5,040.00	
PROYECTO 44 EVENTOS CULTURALES	152.32.05	730205	0 Espectáculos Culturales y Sociales	6,585.83	
			TOTAL GASTOS EVENTOS CULTURALES Y SOCIALES	43,951.72	43,951.72



G. A. D. Parroquia de "El Quinche"

Rendición de Cuentas 2017

**PROYECTOS DE ACUERDO A LOS MONTOS ASIGNADOS A LAS COMUNIDADES DEL
QUINCHE EN EL AÑO 2017.**

GRUPOS VULNERABLES

Nº PROYECTO	CODIGO		CUENTAS	CODIFICADO	TOTALES
	CONTABLE	PRESUP.			
PROYECTO 1 ATENCIÓN A GRUPOS VULNERABLES	152.36.03	730603 0	Servicios de Capacitación	1,000.00	
			TOTAL PROYECTO 1		1,000.00
PROYECTO 2 CAPACITACIÓN CURSO VACACIONAL	152.36.03	730603 0	Servicio de Capacitación	2,121.67	
			TOTAL PROYECTO 2		2,121.67
PROYECTO 3 CENTRO CIBV NUEVOS AMIGOS COFINANCIAMIENTO	152.36.03	730603 0	Capacitaciones	200.00	
	152.38.02	730802 0	Vestuario, Lencería y Prendas de Protección	450.00	
	152.38.04	730804 0	Materiales de Oficina	76.94	
	152.38.07	730807 0	Materiales de Impresión y publicaciones	112.00	
			TOTAL PROYECTO 3		838.94
PROYECTO 4 CENTRO CIBV VIRGEN DEL QUINCHE COFINANCIAMIENTO MIES	152.36.03	730603 0	Capacitaciones	200.00	
	152.38.02	730802 0	Vestuario, Lencería y Prendas de Protección	450.00	
	152.38.07	730807 0	Materiales de Impresión y publicaciones	112.00	
	152.38.11	730811 0	Materiales de Construcción	15,626.01	
	152.15.10	710510 0	Servicios Personales	5,662.54	
	152.38.12	730812 0	Material Didáctico	0.00	
	144.01.04	840104 0	Equipos	684.00	
		TOTAL PROYECTO 4		22,734.55	
PROYECTO 5 CENTRO CIBV CARITAS ALEGRES COFINANCIAMIENTO	152.36.03	730603 0	Capacitaciones	200.00	
	152.38.02	730802 0	Vestuario, Lencería y Prendas de Protección	150.00	
	152.38.07	730807 0	Materiales de Impresión y publicaciones	98.56	
	152.38.11	730811 0	Materiales de Construcción	600.00	
			TOTAL PROYECTO 5		1,048.56
PROYECTO 6 CENTRO CIBV SEMILLITAS DE URAPAMBA COFINANCIAMIENTO	152.36.03	730603 0	Capacitaciones	200.00	
	152.38.02	730802 0	Vestuario, Lencería y Prendas de Protección	150.00	
	152.38.04	730804 0	Materiales de Oficina	250.00	
	152.38.07	730807 0	Materiales de Impresión y publicaciones	98.56	
	152.38.11	730811 0	Materiales de Construcción	300.00	
			TOTAL PROYECTO 6		998.56
PROYECTO 7 CENTRO CIBV M.S.O.T COFINANCIAMIENTO MIES	152.31.05	730105 0	Teléfono	400.00	
	152.36.03	730603 0	Capacitaciones	150.00	
	152.38.02	730802 0	Vestuario, Lencería y Prendas de Protección	150.00	
	152.38.07	730807 0	Materiales de Impresión y publicaciones	112.00	
	152.38.11	730811 0	Materiales de Construcción	300.00	
		TOTAL PROYECTO 7		1,112.00	